

Metamorfose zorgcentrum Elin

Straks ook ruimte voor verstandelijk gehandicapten

Wouter van Dijk

BARNEVELD Zorgcentrum Elin aan de Vliegersvelde laan in Barneveld staat aan de vooravond van een metamorfose. Omdat het aantal ouderen met een zorgindicatie daalt, is gezocht naar een nieuwe functie in het gebouw. Die is nu gevonden door huisvesting van mensen met een verstandelijke beperking. „Waar mee Elin op den duur een nieuw karakter krijgt.” De verandering gaat gepaard met nieuwbouwplannen.

„Eigenlijk snijdt het mes aan twee kanten”, zegt regiomanager Krijn Kleppe van zorggroep Sirjon, waar zowel stichting SVRO (ouderenzorg) als stichting Siloah (gehandicaptenzorg) onder vallen. Siloah heeft al twee locaties in Barneveld en Voorthuizen. „Maar beide plekken zijn inmiddels verouderd en voldoen niet meer aan de eisen van deze tijd”, zegt Kleppe. „Al enige tijd werd gezocht naar een vervangende locatie. In Elin is nu de oplossing gevonden.”

RIJKSREGELS Die vrijgekomen ruimte in Elin heeft alles te maken met aangescherpte rijksregels als het gaat om indicatie voor ouderen voor een plekje in een zorgcentrum, zegt manager Dick van Bodegraven van Elin. Kortgezegd komen ouderen minder snel in aanmerking voor opname. Tegelijkertijd zijn wel cliënten op leeftijd overleden. Alle zorgcentra hebben daar mee te maken en zoeken naar alternatieven om een goede financiële basis te handhaven. Zo wordt vaak gedacht aan het toevoegen van een verplegingsafdeling of de extra verhuur van aanleunwoningen. „Wij hebben nu besloten ouderenzorg in te krimpen van 81 naar 51 zorgplaatsen en ruimte geschikt te maken voor een nieuwe doelgroep, een strategische keuze.”

BOVENVERDIEPING De gehele bovenverdieping wordt momenteel aangepast voor mensen met een verstandelijke beperking van Siloah, met een eigen entree. Planning is dat de nieuwe bewoners er in april in kunnen. Verhuur van

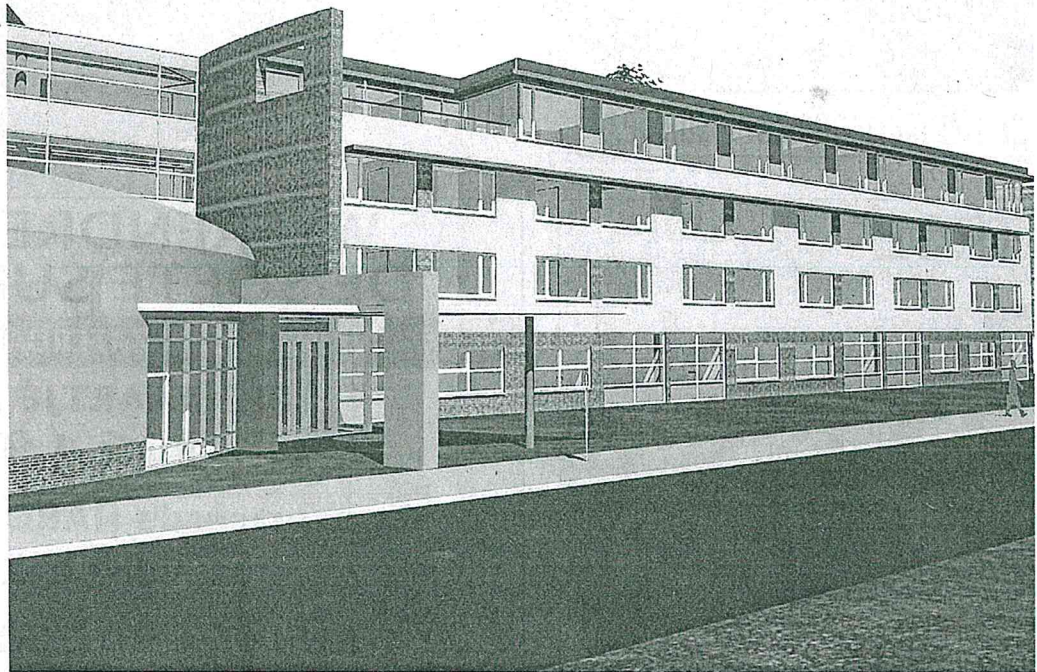

■ Impressie van de nieuwe voorzijde van Elin, met een uitbouw op de derde verdieping.

aanleunwoningen blijft daarnaast gewoon gehandhaafd en in de toekomst mogelijk uitgebreid omdat er volgens Van Bodegraven veel vraag naar blijft. Nu zijn dat 35 woningen. In het verlengde van het verhuisplan heeft Elin ook uitbreidingsplannen. Aan de voorkant van het pand komt

een aangepaste derde verdieping met een dakopbouw. „Zodat we op den duur meer ruimte kunnen bieden aan de cliënten van Siloah”, zegt Van Bodegraven. Los daarvan is er een plan voor nieuwbouw op de plek van de huidige gaarkeuken, die sinds enige tijd gesloten is. Kleppe:

„Daar willen we een nieuw gebouw neerzetten met 27 kamers voor wassen met een verstandelijke beperking. Het gaat hierbij om huizing van een bestaande woningen en dagactiviteitencentrum van Siloah uit Den Dolder.” Deze plan zijn inmiddels ingediend bij de gemeente, het college start daar nu een ontwerpbestemmingsprocedure. De verwachting is die verhuizing over twee jaar vo

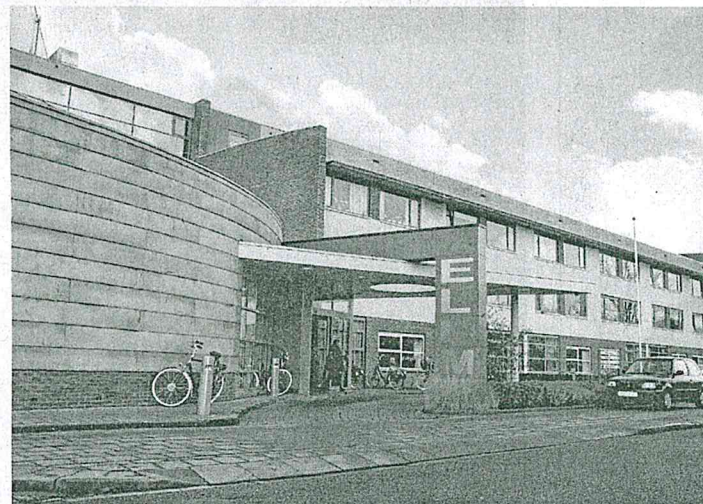

■ Het huidige uiterlijk van Elin aan de Vliegersvelde laan.

VERSTERKEN Volgens Kleppe en Bodegraven vullen de twee nieuwe functies elkaar goed aan, niet alleen vanwege dezelfde reformatorische achtergrond. Van Bodegraven: „Bewoning van ouderen en verstandelijk gehandicapten zullen scheiden, maar op andere vlak valt heel goed te denken aan integratie. Niet alleen in de zorg, maar denk ook aan activiteiten voor verstandelijk gehandicapten in de woonkamer of het restaurant.”

Kleppe: „Wat ons betreft is dit alle kanten een win-winsituatie: een prima oplossing voor dit moment.”

Foto: Wouter van Dijk